



**New! Update Version 6.7 (24/02/2560)**

**AdvTV (โปรแกรมป้ายโฆษณา ป้ายประกาศ ป้าย LED) :** สำหรับโปรแกรมนี้นี้มีชื่อว่า โปรแกรม AdvTV หรือ **โปรแกรมโฆษณา** มีเดียต่างๆ โดย **โปรแกรม AdvTV** นี้ สามารถเล่นไฟล์วิดีโอ ภาพจากสัญญาณกล้องไฟล์รูปภาพ พร้อมกับการแสดงตัววิ่งข่าวได้ เหมาะเอาไว้สำหรับตามสถานที่ท่องเที่ยวต่างๆ หน้าโรงภาพยนตร์ สถานที่ราชการที่ต้องให้คนมารอคิว รับสมัคร เพื่อรอ โรงพยาบาล ร้านหมอ ห้างสรรพสินค้า ซูเปอร์มาร์เก็ต ร้านค้า ร้านขายของ ร้านอาหาร โรงงาน จะติดตั้งภายในหรือภายนอกร้านค้าก็ได้ โดยอาจจะแสดงข่าวสารของร้านค้า โปรโมชั่นของร้านค้า ณ เวลานั้น โดยสามารถกำหนดตัวอักษรขนาด สีพื้นหลัง หรือ แม้แต่โลโก้ของร้านค้า บริษัทเข้าไปได้ กำหนดความเร็วของตัวอักษรที่จะวิ่งไปวิ่งมาได้

## คุณสมบัติและความสามารถของโปรแกรม

1. ถ้าต่อคอมพิวเตอร์ 2 จอ จะแสดงภาพ ในจอที่ 2 ได้
2. สามารถเล่นไฟล์ Media Video และรับภาพจากกล้อง Webcam และ แสดงไฟล์ภาพนิ่งแบบ Slide ได้
3. สามารถเลือกแสดงโลโก้ของบริษัท ห้างร้าน ต่างๆ ได้
4. สามารถเปลี่ยนโลโก้ เป็นของตนเองได้
5. สามารถหนดเลือกแสดง ข้อความส่วนท้ายด้านล่าง (Footer) บนตัวอักษรวิ่งได้ (**FULL Version**)
6. สามารถเปลี่ยนข้อความส่วนท้ายด้านล่าง (Footer) บนตัวอักษรวิ่งได้ (**FULL Version**)
7. สามารถเปลี่ยนฟอนต์หรือรูปแบบตัวอักษร และสีของตัวอักษรที่วิ่งไปวิ่งมาได้
8. สามารถ กำหนด ขนาดของตัวอักษรวิ่งได้
9. กำหนด ความเร็วของตัวอักษรวิ่งได้
10. กำหนด สีพื้น-สีตัวอักษร ของตัวอักษรวิ่งได้ แยกแต่ละรายการ



## การติดตั้งใช้งานโปรแกรม AdvTV

---

11. กำหนด ระยะเวลาในการแสดงแต่ละรายการได้ และสามารถปรับเปลี่ยนเองได้
12. เลือกเล่นไฟล์ไหน ก็ได้ และเริ่มรายการตัววิ่งไหนก็ได้
13. สามารถ วนกลับไปวีดีโอ/ไฟล์ภาพชุดแรก หรือ รายการแรก ให้เองโดยอัตโนมัติ เมื่อจบรายการสุดท้าย
14. จะมีการเก็บค่าต่างๆ ที่ตั้งไว้ สำหรับการเปิดใช้งานครั้งต่อไป
15. จัดตำแหน่ง ขนาด จอ และ โลโก้ ได้ และความสามารถอื่นๆ อีกมากมาย
16. สามารถปรับ ข้อความ/ขนาดในหัวข้อข่าวได้ และเลือกจะแสดง/ไม่แสดง ได้



# การติดตั้งใช้งานโปรแกรม AdvTV

## การแสดงผลสามารถแสดงได้ 4 รูปแบบ

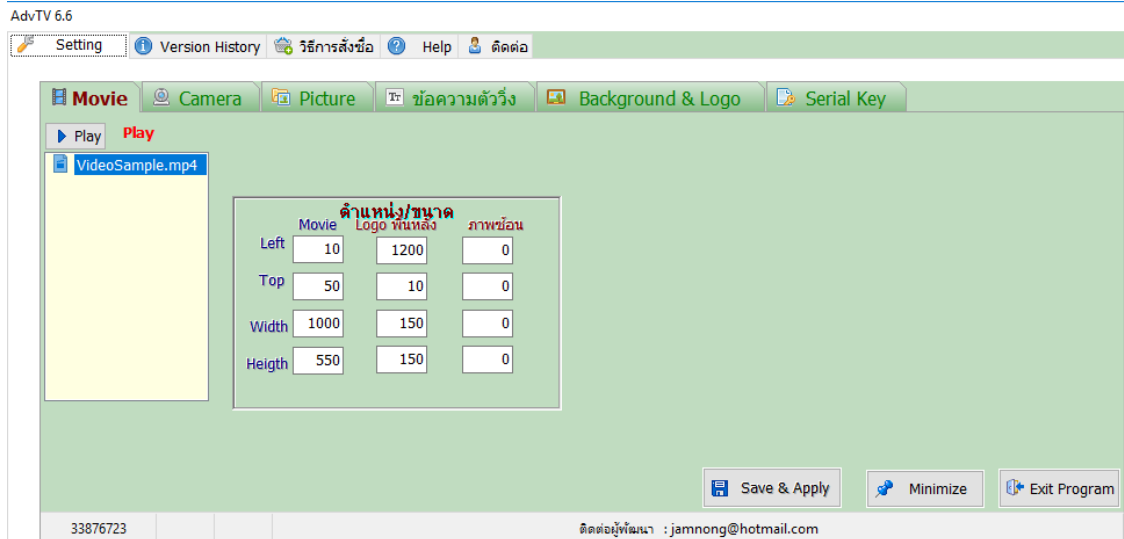

การเลือกแสดงผลสามารถแสดง Movie / Camera / Picture และตัวอักษรวิ่งข่าว



### 1.แสดง เมื่อเลือก Movie

จะสามารถเล่นไฟล์หนังได้ ตามรายการไฟล์ที่ลูกค้าใส่ไฟล์ลงไปที่โฟลเดอร์ C:\AdvTV\video



## การติดตั้งใช้งานโปรแกรม AdvTV



### 2.จอแสดง เมื่อเลือก Camera

จะแสดงภาพจากกล้อง USB หรืออุปกรณ์กล้องที่ต่อเข้ากับเครื่องคอมพิวเตอร์ที่ติดตั้งโปรแกรม AdvTV



## การติดตั้งใช้งานโปรแกรม AdvTV

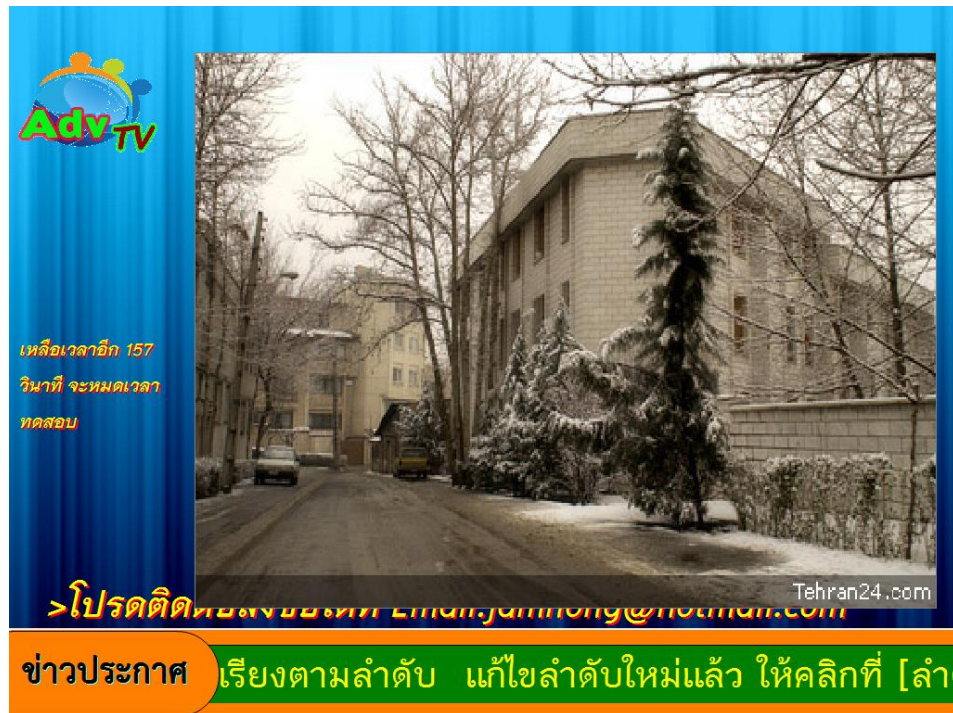

### 3.จอแสดง เมื่อเลือก Picture

จะแสดงรูปของไฟล์รูปภาพ ที่ท่านได้ลงในโฟลเดอร์ **C:\AdvTV\Photos** ภาพจะแสดงเป็นสไลด์เรียงไปตามชื่อไฟล์ และยังสามารถตั้งความเร็ว ในการเปลี่ยนภาพได้ตามต้องการ



# การติดตั้งใช้งานโปรแกรม AdvTV



## 4.แสดงตัวอักษรวิ่งข่าวด้านล่างจอ

ท่านทำการแก้ไข เพิ่ม รายการได้ และปรับค่าต่างๆ สีตัวอักษร/สีพื้น ฟอน / ความเร็ว/ ข้อความส่วนท้ายนั้น ถ้า Serial ยังไม่ถูกต้อง ไม่สามารถแก้ไขได้

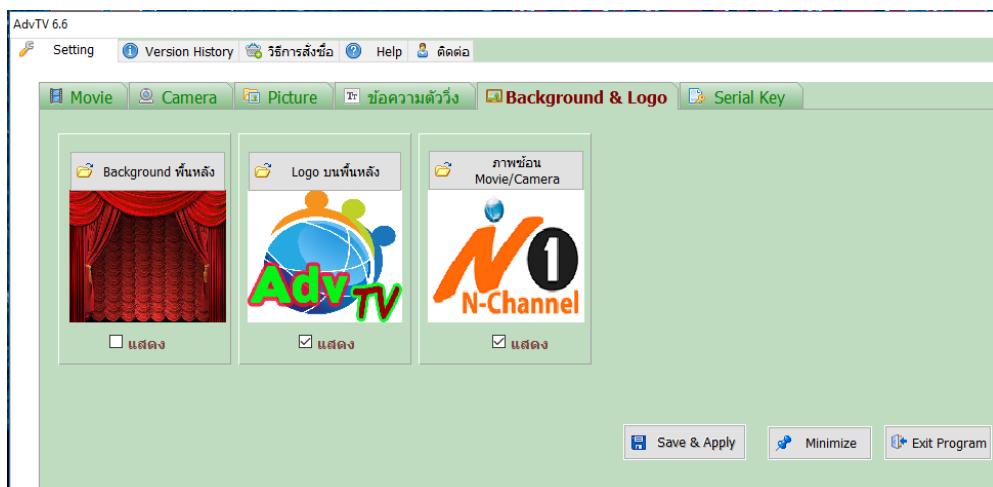

## หน้าจอตั่งค่า รูปพื้นหลัง และ Logo ต่างๆ





## การติดตั้งใช้งานโปรแกรม AdvTV

### การชำระเงิน

ท่านสามารถ ชำระเงิน ด้วยการโอนเงิน มาที่

ชื่อบัญชี : นายจ๋านงค์ โนนจุ๋ย

	ธ.กรุงเทพ เลขที่ 424-0-93317-8
	ธ.กสิกรไทย เลขที่ 020-2-96546-6

พร้อมส่ง ID ที่ได้จากโปรแกรม ในเครื่องที่ติดตั้งใช้งานจริง ส่งมาที่

Email [jamnong@hotmail.com](mailto:jamnong@hotmail.com) หรือ LINE ID [jamnong.nonjui](https://www.line.me/jamnong.nonjui)

ท่านจะได้รับ Serial Key ทาง Email เพื่อเปิดให้ใช้งาน แบบ FULL Version ไม่จำกัดเวลาทดลองใช้ และ ไม่มีวันหมดอายุ และคุณสมบัติอื่นๆ ที่นอกเหนือจาก Version Demo

### การสั่งซื้อ และขอรับ Serial Key

ให้ท่าน Download โปรแกรมที่ต้องการใช้งาน นำมาติดตั้ง Install ลงเครื่องที่ท่านจะใช้งานจริงๆ เท่านั้น (โปรแกรมไม่สามารถย้ายไปใช้เครื่องอื่นได้ ดังนั้น ท่านต้องใช้เครื่องนี้ตลอดอายุการใช้งานของโปรแกรม แต่ถ้าลง Windows ใหม่ สามารถใช้ Serial Key เดิมที่เคยสั่งซื้อได้)



# การติดตั้งใช้งานโปรแกรม AdvTV

## การใส่ Serial Key

\*\*\*ชุด Demo หากใส่ Serial Key ให้ถูกต้อง จะสามารถใช้เป็นชุด FULL Version ได้ทันที

การใส่ Serial Key ให้คลิกที่ Edit แล้วป้อนเลข Key ที่ได้รับมา ลงใน ช่อง Serial No: แล้ว Save ถ้ารหัสที่ได้รับ ถูกต้อง หมายเลข Key จะเป็น สีเขียว เป็นอันใช้ได้



ขอแตกต่างระหว่างชุด Demo กับ FULL Version (ใส่ Serial Key ที่ถูกต้อง)

รายละเอียด	Demo	FULL Version
ระยะเวลาใช้งาน เมื่อเปิด โปรแกรม	-จบภายใน 300 วินาที (5 นาที)หลังจากเปิด โปรแกรมทุกครั้ง -แสดงเวลานับถอยหลัง	ไม่มีกำหนดจนกว่า ผู้ใช้งาน จะปิดโปรแกรม Exit program
ข้อความ Footer	แสดง ">โปรดติดต่อสั่งซื้อได้ที่ <b>Email:jamnong@hotmail.com</b> หากเปลี่ยนข้อความ Footer ใหม่อะไรจะไม่มีผล	ผู้ใช้งานเปลี่ยนแปลง ข้อความ Footer ได้เอง การแสดงผลจะมีผล
ข้อความ ซ่อนใน ภาพวิดีโอ ที่เปิด และกล่องวงจร ปิด	แสดง " <b>สำหรับทดลองใช้งาน สนใจติดต่อ jamnong@hotmail.com โทร.085-0521811</b> "	ไม่มีการแสดงข้อความ ทดลองใช้งาน



# การติดตั้งใช้งานโปรแกรม AdvTV

## การติดตั้งใช้งาน

ชื่อ ▲



K-Lite\_Codec\_Pack\_1255\_Full.exe



Manual\_AdvTV.pdf



Setup\_AdvTv\_6.exe

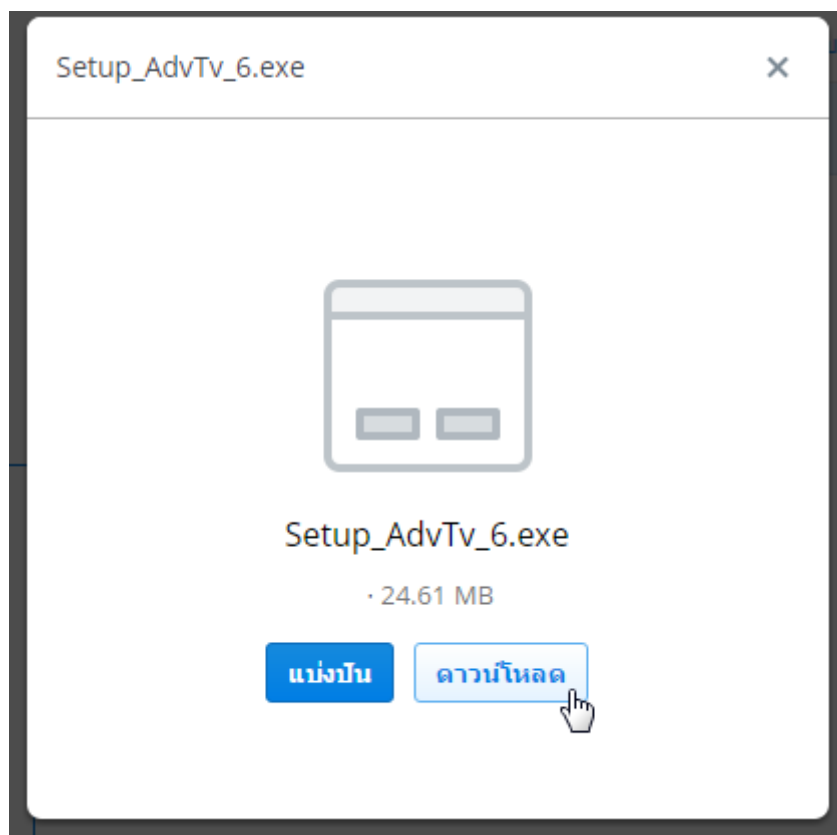

เมื่อท่าน Download โปรแกรม จะได้ ไฟล์ Setup\_AdvTv\_6.Exe

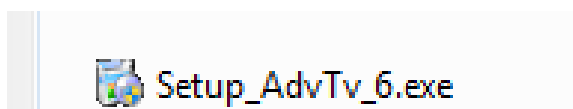

ให้ Double Click ไฟล์ ไฟล์ Setup\_AdvTv\_6.Exe ลงติดตั้งแล้ว โปรแกรมจะ Install ที่ C:\ADTV



# การติดตั้งใช้งานโปรแกรม AdvTV

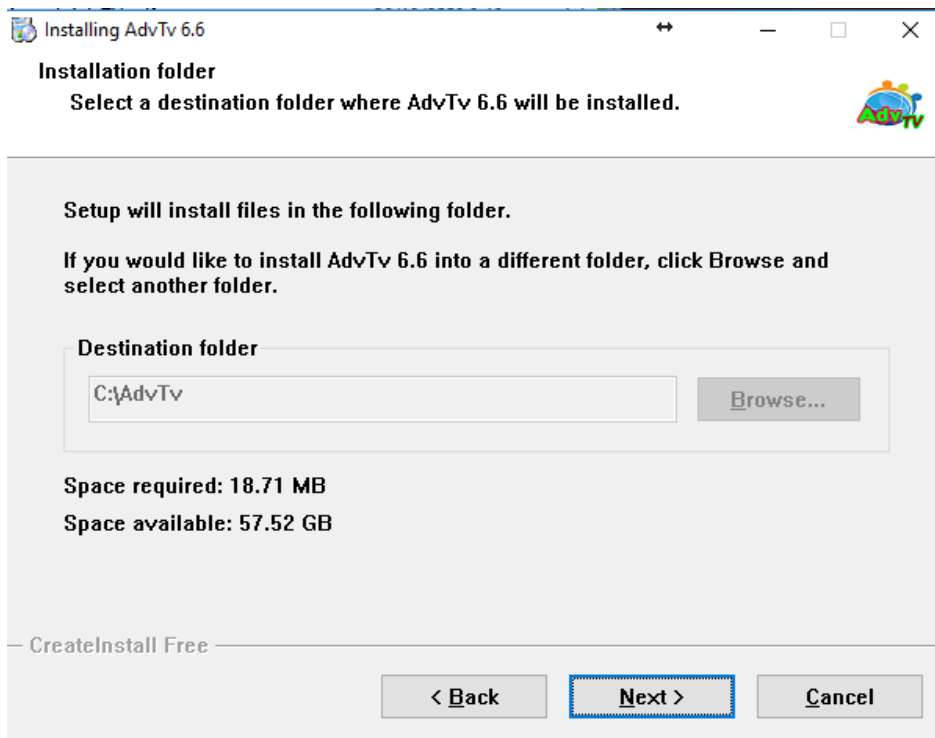

## คลิก Next

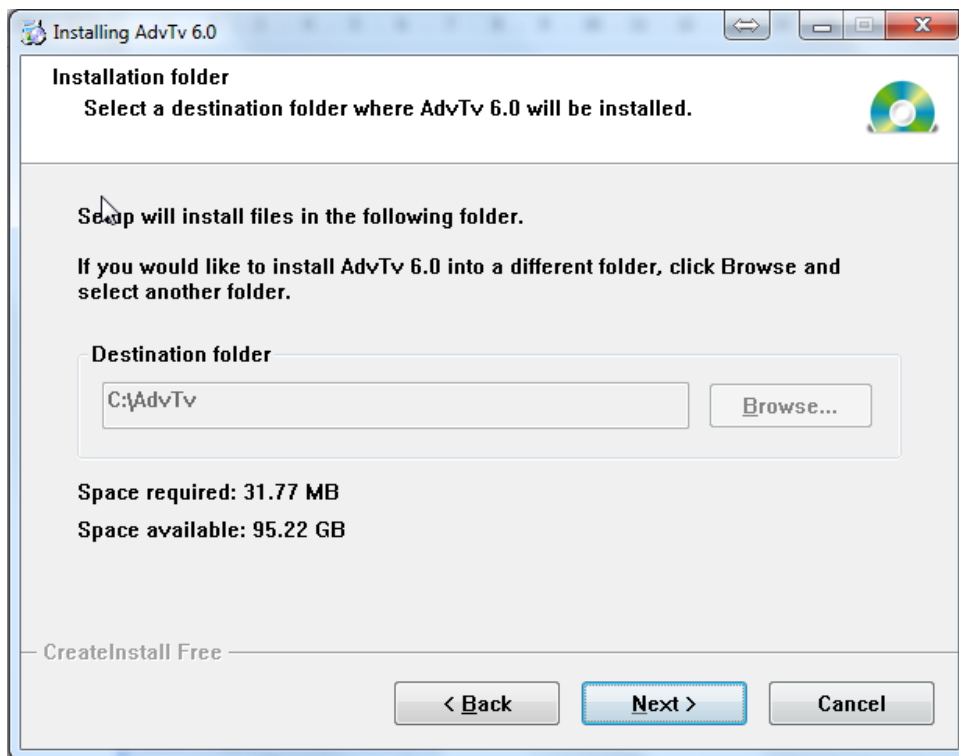



## การติดตั้งใช้งานโปรแกรม AdvTV

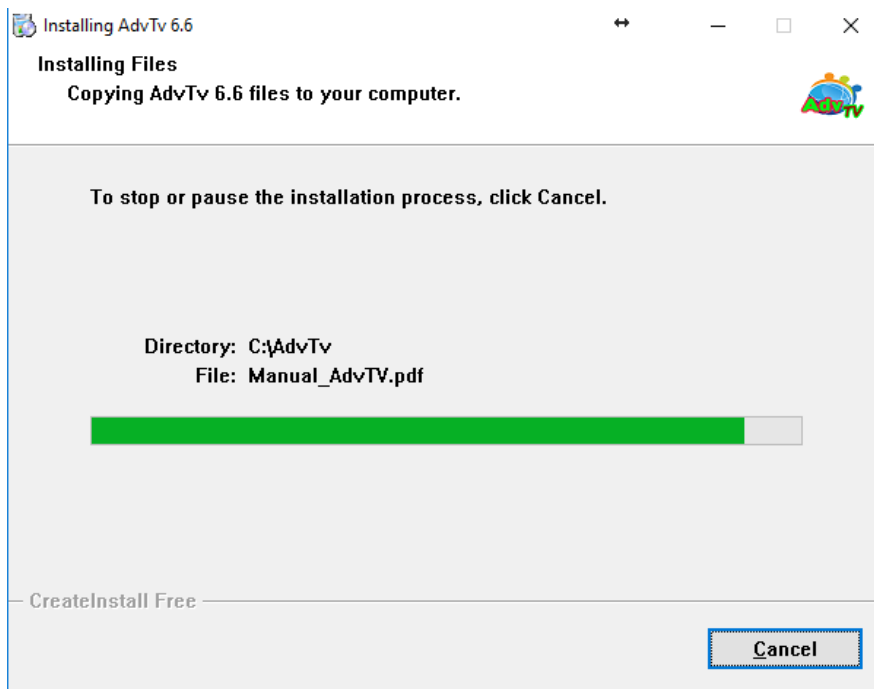

คลิก Finish

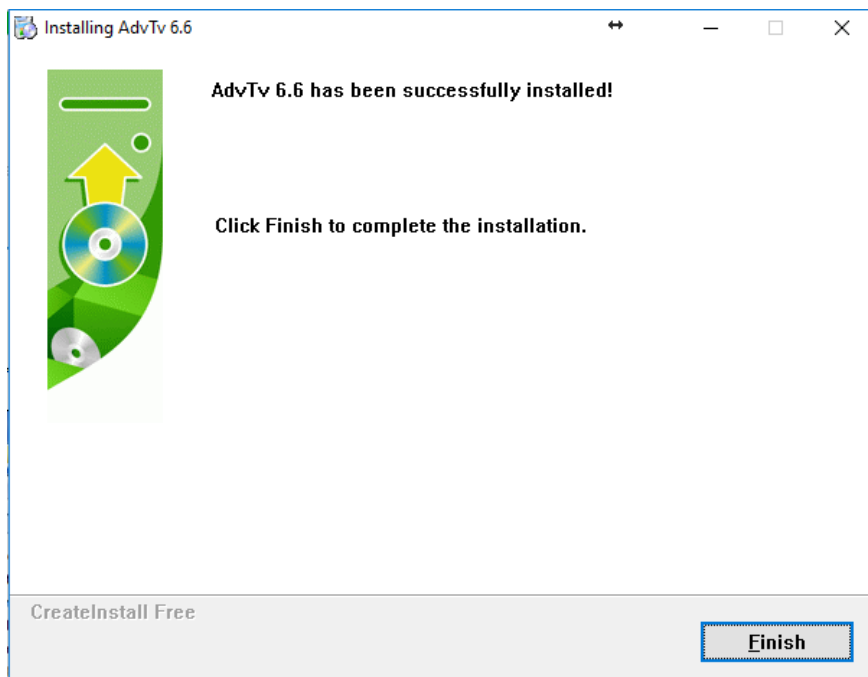

เมื่อโปรแกรมติดตั้งที่ C:\AdvTv แล้ว จะมีไฟล์ ดังนี้



## การติดตั้งใช้งานโปรแกรม AdvTV

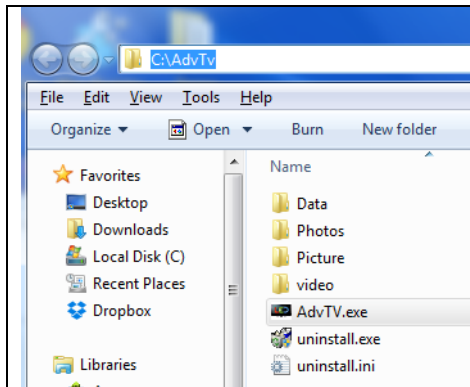

Data – เก็บรายการตั้งค่าต่างๆ ของโปรแกรม

Photos – เก็บภาพที่ต้องการเล่น Picture Slide

Picture – เก็บ Logo ต่างๆ

Video – เก็บไฟล์ Media ต่างๆที่เป็นไฟล์ MP4,AVI

AdvTV.EXE ไฟล์ทำงาน

Uninstall.exe,.ini เป็นไฟล์ยกเลิกติดตั้ง

และมี Shortcut ที่ Desktop และที่ Start > All Programs > AdvTV

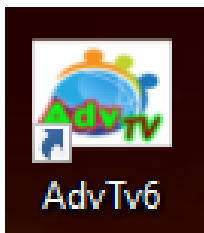

### การยกเลิกติดตั้ง

เมื่อต้องการ ยกเลิกการติดตั้งโปรแกรม AdvTV ให้คลิกที่

Start -> All Program

เลือก Advtv

แล้วเลือก Uninstall



# การติดตั้งใช้งานโปรแกรม AdvTV

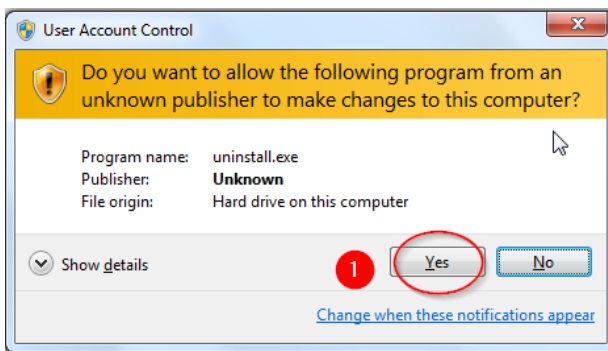
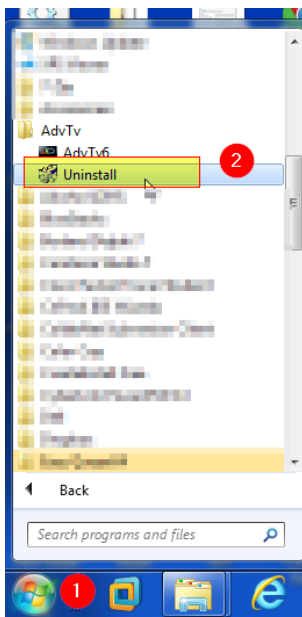

คลิก Yes



คลิก Next



## การติดตั้งใช้งานโปรแกรม AdvTV

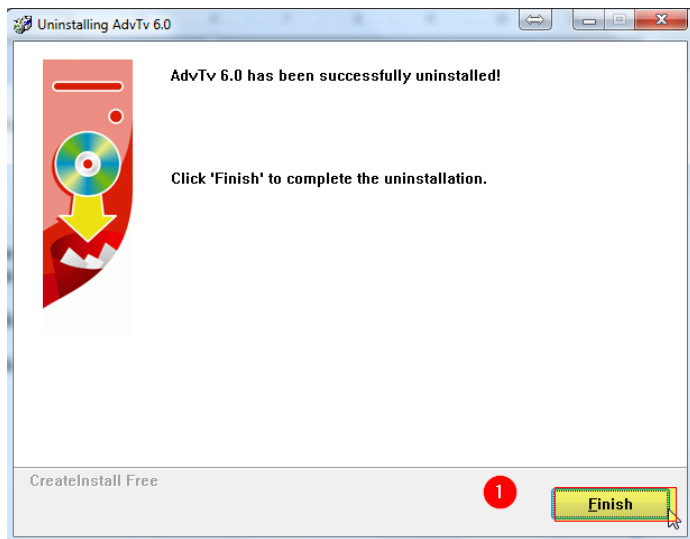

คลิก Finish เป็นอันจบการ Uninstall ครับ

## การติดตั้งอุปกรณ์ใช้งาน

### ความต้องการของโปรแกรม

1. เครื่องคอมพิวเตอร์ ที่มี Sound Card และ Port HDMI ในตัว ใช้ MINI PC ก็ใช้ได้
2. ระบบ OS ที่เครื่องคอมพิวเตอร์ต้องเป็น Windows XP ขึ้นไป ถึง Windows 10
3. กรณีที่เครื่องคอมพิวเตอร์ ไม่มี Port HDMI ต้องมีอุปกรณ์เสริม USB TO VGA หรือ USB To HDMI
4. จอ TV ที่ใช้แสดงให้ลูกค้าชม มี Port VGA หรือ HDMI ตามเครื่องคอมพิวเตอร์ ในข้อ 1
5. ชุดขยายเสียง พร้อมลำโพง กรณี ต้องการให้เสียงดัง ฟังได้ หากไม่ต้องการเสียง ไม่ต้องใช้ก็ได้



Option กรณีที่ต่อใช้งาน มีสาขา และต้องการให้ใช้ข้อมูลร่วมกัน สามารถทำได้ดังรูป

1. ต้องใช้ระบบ Internet Online ต่อเข้ากับเครื่องคอมพิวเตอร์ที่ติดตั้งโปรแกรม AdvTV
2. สมัครและติดตั้ง โปรแกรม DropBox สำหรับใช้ไฟล์ข้อมูล Folder เดียวกันได้

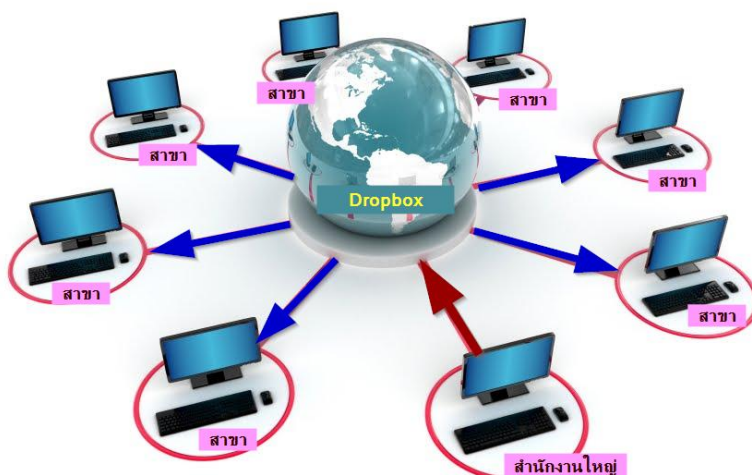

## การติดตั้งใช้งานโปรแกรม AdvTV

### A-การตั้งค่าให้โปรแกรมแสดง ภาษาไทยได้ ใน Windows 7

กรณีที่ แสดงภาษาไทยอ่านไม่ออก ให้ทำการตั้งค่าภาษาไทย โดย คลิกปุ่ม **Start**

เข้าที่ **Control Panel => Region and Language** แล้วกำหนด ดังนี้

2.1-ที่แถบ Format ให้เป็น Thai (Thailand)

2.2- แถบ Location Current location เป็น Thailand

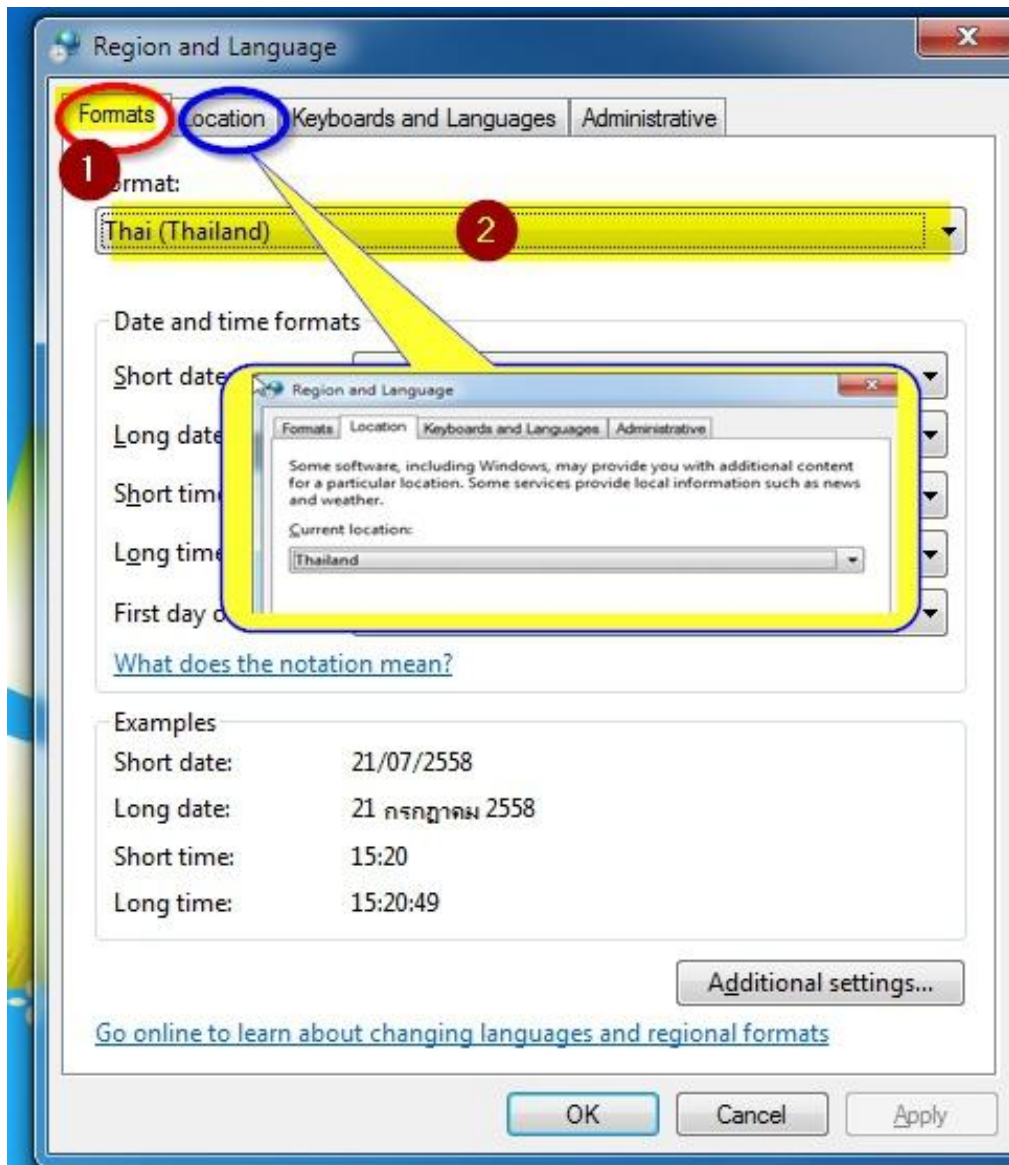

2.3 อีกจุด ที่ต้องกำหนด Thai ดังภาพด้านล่าง ซึ่งหลังจากเปลี่ยนเสร็จ

จะตามให้ Restart ก่อนเข้าโปรแกรม ก็ให้ Restart เลยครับแล้วค่อย Run โปรแกรม



# การติดตั้งใช้งานโปรแกรม AdvTV

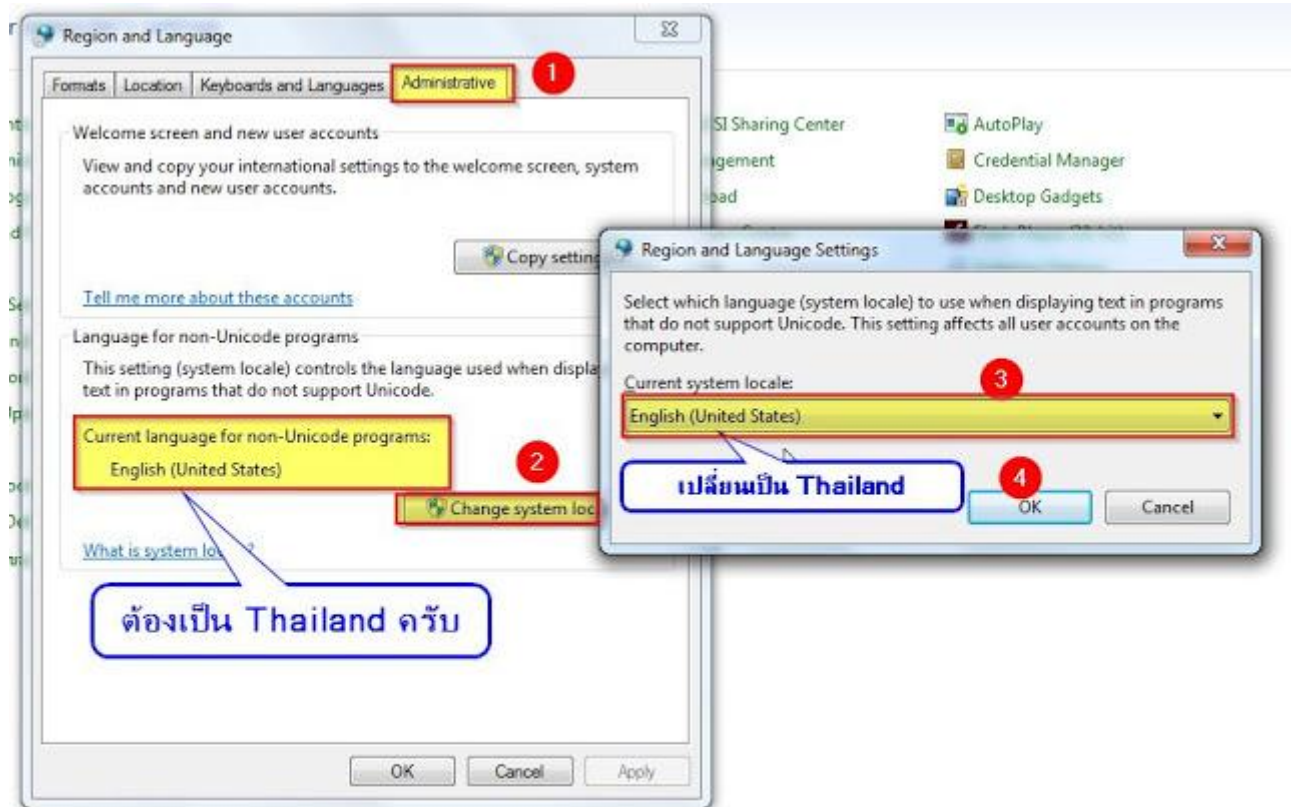



# การติดตั้งใช้งานโปรแกรม AdvTV

**B-การแก้ปัญหา ใน Windows XP กรณีที่ภาพวิดีโอไม่แสดง หรือจอดำ**

ให้ Download โปรแกรม [K-Lite-Codec-Pack-Full](#)

มาติดตั้งก่อนครับ

ชื่อ ▲



K-Lite\_Codec\_Pack\_1255\_Full.exe



Manual\_AdvTV.pdf



Setup\_AdvTv\_6.exe

[Home](#) > [Windows Software](#) > [Video Software](#) > [Video Players](#) > [K-Lite Codec Pack Full](#)

214  
Like  
Tweet  
g+



## K-Lite Codec Pack Full



**Download Now**

Secure Download

Download Editors' Rating:



Very good

Average User Rating:

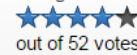

out of 52 votes

### Quick Specs

Version: 11.2.0	Total Downloads: 1,591,731	Date Added: Jun. 01, 2015	Price: Free
File Size: 34.81MB	Downloads Last Week: 5,367	Platform: Windows	Product ranking: #9 in Video Players

### Editors' Review

by: [Download.com staff](#) on February 26, 2015

K-Lite Codec Pack Full upgrades your system's media capabilities with a full package of high-